

Binnenweg 10

Straat	: Binnenweg
Huisnummer	: 10
Postcode	: 2121 GX
Kadastrale aanduiding	: A 1464
Naam object	:
Bouwjaar	: 1945 (voorgevel) (17 ^{de} -eeuwse kern)
Architect	: W.J. Pieterse (gevel 1945)
Bouwstijl	: neorenaissance
Oorspronkelijke functie	: Woonhuis
Huidige functie	: Woonhuis

Inleiding

Binnenweg 10 is gebouwd in de rooilijn van de Binnenweg. Het pand is vrijstaand gelegen. Aan de noordzijde is het door middel van een binnenplaats en een hekwerk gescheiden van het buurpand. Het maakt deel uit van de dorpsbebouwing rond de Reek die vanaf het midden van de 17^{de} eeuw tot ontwikkeling kwam.

Het gebouw dateert in de kern mogelijk uit 1663. Dit jaartal heeft in het recente verleden de voorgevel gesierd. In ieder geval was de voorgevel in het midden van de 18^{de} eeuw uitgevoerd als tuitgevel met, onder meer, enkele zesruits schuiframen met drieruits bovenlichten.

De huidige trapgevel dateert uit 1945. Het ontwerp van deze nieuwe voorgevel is van de architect W.J. Pieterse uit Aerdenhout. De gevel is vóór de oude tuitgevel geplaatst. Daartoe werd de bestaande bepleistering afgehakt waarna een nieuwe metselwerk gevel met trapgevel werd opgetrokken. Omdat de opdrachtgever ook enige ‘veranderingen ter verfraaiing der gevel’ wilde werden de gevelopeningen ook gewijzigd. De neorenaissancegevel is het resultaat.

De belangrijkste wijzigingen betreffen een dakkapel op het zijdakvlak uit 1935 en enkele raamopeningen in de noordgevel.

Beschrijving

Het woonhuis heeft een rechthoekig grondplan en bestaat uit één bouwlaag met kapverdieping onder twee haaks op elkaar staande zadeldaken. Het dak is gedekt met rode Hollandse pannen. Het zadeldak boven de trapgevel heeft de nok haaks op de straat. Het rechter voordakvlak heeft een dakkapel onder een met lood gedekt schilddak met licht uitgezwenkte kapvoet. De dubbel openslaande éénruitsramen zijn bezet met glas-in-lood.

De voorgevel is gemetseld in helderrode baksteen, kruisverband op een trasraam van donkerrode baksteen. Boven de gevelopeningen zitten rond- en segmentbogen die gevuld zijn met siermetselwerk. Boven de rondboog van de entree zit een ovaalvormige ‘oel de boeuf’ dat bezet is met glas-in-lood.

De gevel is ter plekke van de trapgevel, geveluiteinden, rond- en segmentbogen gedecoreerd met gepleisterde hoekblokjes. De trapgevel heeft een gemetselde toppilaster met een fors sieranker. De trappen van de gevel worden afgedekt door geprofileerde gepleisterde dekplaten. Een geprofileerde natuurstenen console vormt de aanzet van de trapgevel.

Het linker deel van de voorgevel is een trapgevel. Het rechter deel is een langsgevel die wordt afgesloten door een bakgoot met gootklossen.

Ongeveer in het midden van de voorgevel bevindt zich de entree in de vorm van een houten, dubbele rondboogdeur. Links en rechts van de entree zit een kruiskoosijn met éénruitsramen. De bovenlichten zijn bezet met glas-in-lood en voorzien van diefijzers. In de ramen zijn wapenschilden verwerkt.

De verdieping heeft twee, door een penant gescheiden, kloosterkozijnen met éénruitsramen bezet met glas-in-lood.

De zij- en achtergevels zijn gemetseld in rode baksteen. De rechter zijgevel (zuid) is een gepleisterde puntgevel. De linker zijgevel (noord) is een tuitgevel en heeft twee éénruitsramen.

Aan de noordzijde bevindt zich een binnenplaats die door een decoratief, dubbel openslaand ijzeren hekwerk gescheiden is van het buurpand. Het hekwerk bezit gietijzeren kolommen die bekroond worden door een ijzeren pijnappelmotief.

Aan de achterzijde (oost) staat een éénlaags bijgebouw onder een dubbel zadeldak met de nok evenwijdig aan de straat. Het voordakschild heeft (niet beschermenswaardige) dakkapellen en gevelopeningen met (niet beschermenswaardige) meerruitsramen.

Motivering voor plaatsing op de gemeentelijke monumentenlijst

Binnenweg 10 heeft cultuurhistorische waarde als een in oorsprong waarschijnlijk 17^{de}-eeuws woonhuis dat in 1945 van een nieuwe voorgevel werd voorzien. Het pand behoort tot de oude bebouwing van de dorpskern van Bennebroek die vanaf het midden van de 17^{de} eeuw tot ontwikkeling kwam.

Het pand is zeer beeldbepalend gesitueerd langs de Binnenweg en bij de Reek en versterkt daardoor de ensemblewaarde van de dorpskern van Bennebroek.

De onmiddellijke nabijheid van de Hervormde Kerk (rijksmonument), het voormalige koetshuis (Binnenweg 2) en tuinmanswoning (Binnenweg 8, provinciaal monument) van het Huis te Bennebroek, de voormalige herberg Binnenweg 14 (provinciaal monument) en de voormalige blekers- en bollenvelden van het Land de Lijster versterkt de ensemblewaarde.

Het pand heeft architectuurhistorische waarde als opmerkelijke restauratieopvatting uit jaren veertig van de 20^{ste} eeuw waarbij een 18^{de}-eeuwse tuitgevel werd ‘teruggerestaureerd’ naar een bedachte 16^{de}-eeuwse trapgevel met kruiskoosijnen.

Beschermenswaardig zijn alle in de bovenstaande beschrijving omschreven onderdelen tenzij aangeduid als niet beschermenswaardig.

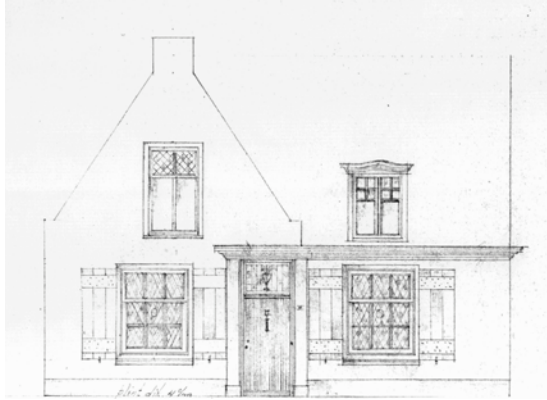

Bouwtekening van de bestaande toestand in 1945

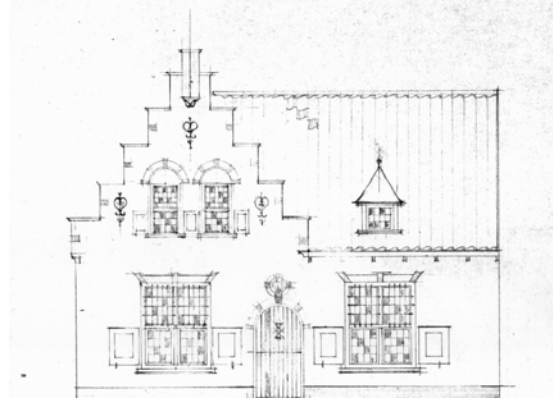

Bouwtekening van de nieuwe gevel uit 1945